

**Agenzia del Territorio  
CATASTO FABBRICATI  
Ufficio Provinciale di  
Pescara**

Dichiarazione prototipo n. PE0324362 del 06/12/2011

Planimetria di u.i.u. in Comune di Civitaquana

Vicolo Paolina

civ. SNC

Identificativi Catastali:

Sezione:

Foglio: 13

Particella: 337

Subalterno: 6

Compilata da:  
Trabuoco Enzo

Iscritto all'albo:  
Geometri

Prov. Pescara

N. 674

Scheda n. 1      Scala 1:200

Via Regina Margherita

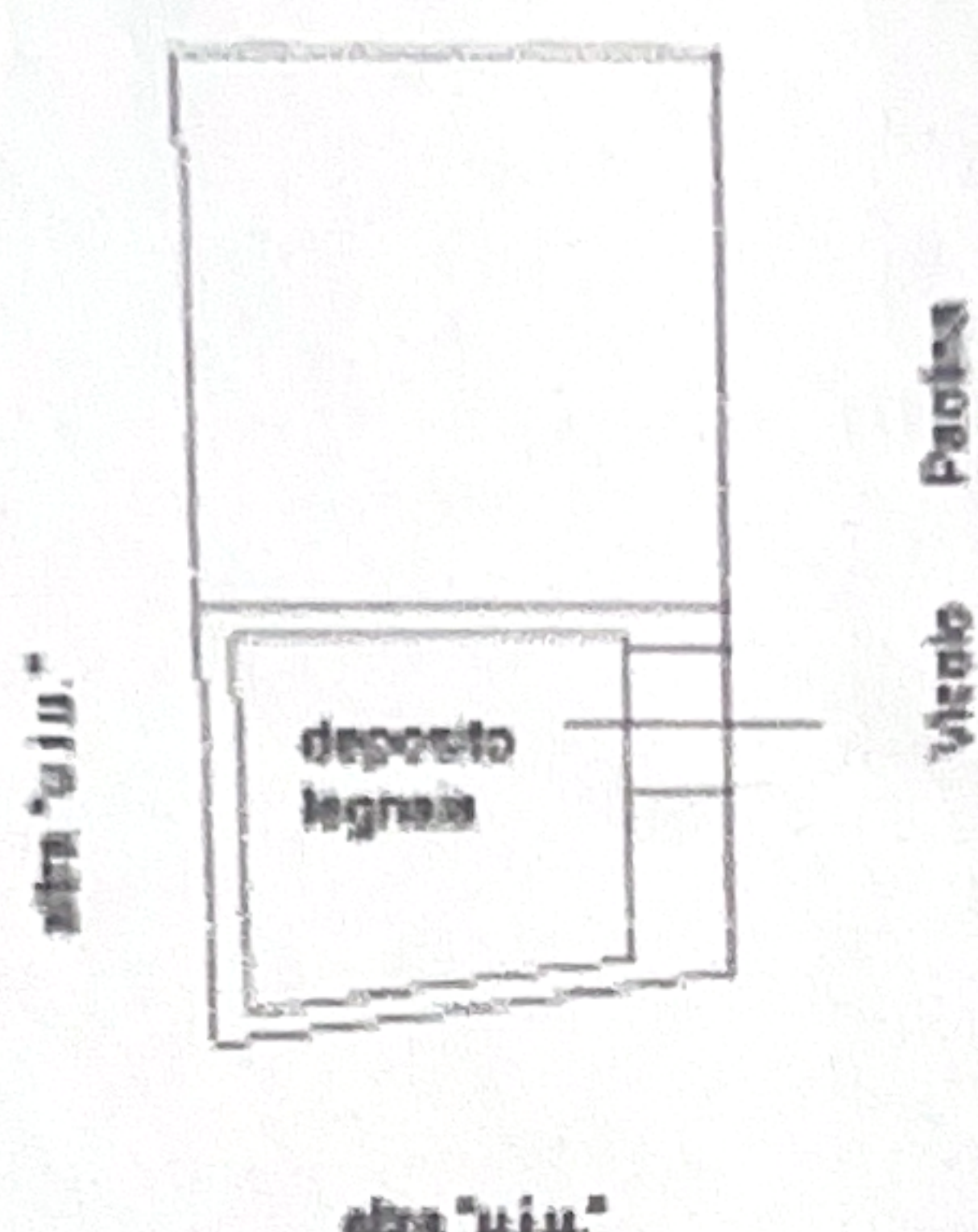

PIANO SEMINTERRATO h= 2.62

Catasto dei Fabbricati - Situazione al 13/08/2021 - Comune di CIVITAQUANA (C771) - Foglio: 13 - Particella: 337 - Subalterno: 6 >  
VICOLI PAOLINO SNC piano: S I;

Ultima planimetria in atti

Data: 13/08/2021 - n. T39018 - Richiedente: PLMNNL71L41G482A

Totale schede: 1 - Formato di acquisizione: A4(210x297) - Formato stampa richiesto: A4(210x297)



**Agenzia del Territorio  
CATASTO FABBRICATI  
Ufficio Provinciale di  
Pescara**

Dichiarazione processale n. PE0055996 del 29/03/2012

Planimetria di u.i.u. in Comune di Civitavecchia

Via Regina Margherita

civ.

Identificativi Catastali:

Sezione:

Foglio: 13

Particella: 337

Subalterno: 7

Compilata da:

Ferrante Elio

Iscritto all'albo:

Geometri

Prov. Pescara

N. 1260

Scheda n. 1

Scala 1:200

**PIANO SEMINTERRATO**

H = 2.30 m

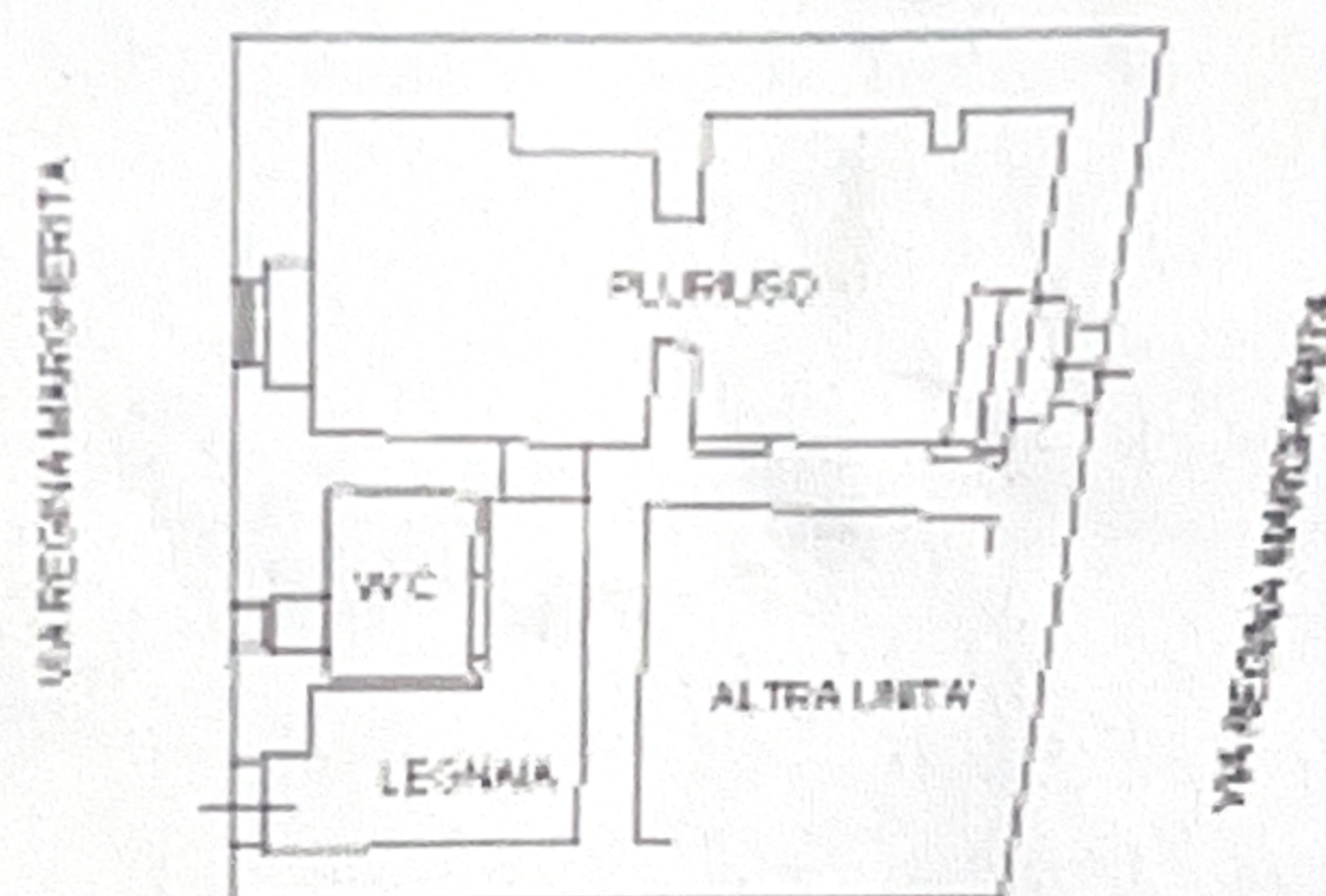

PLA 338

**PIANO PRIMO**

H = 2.70 m

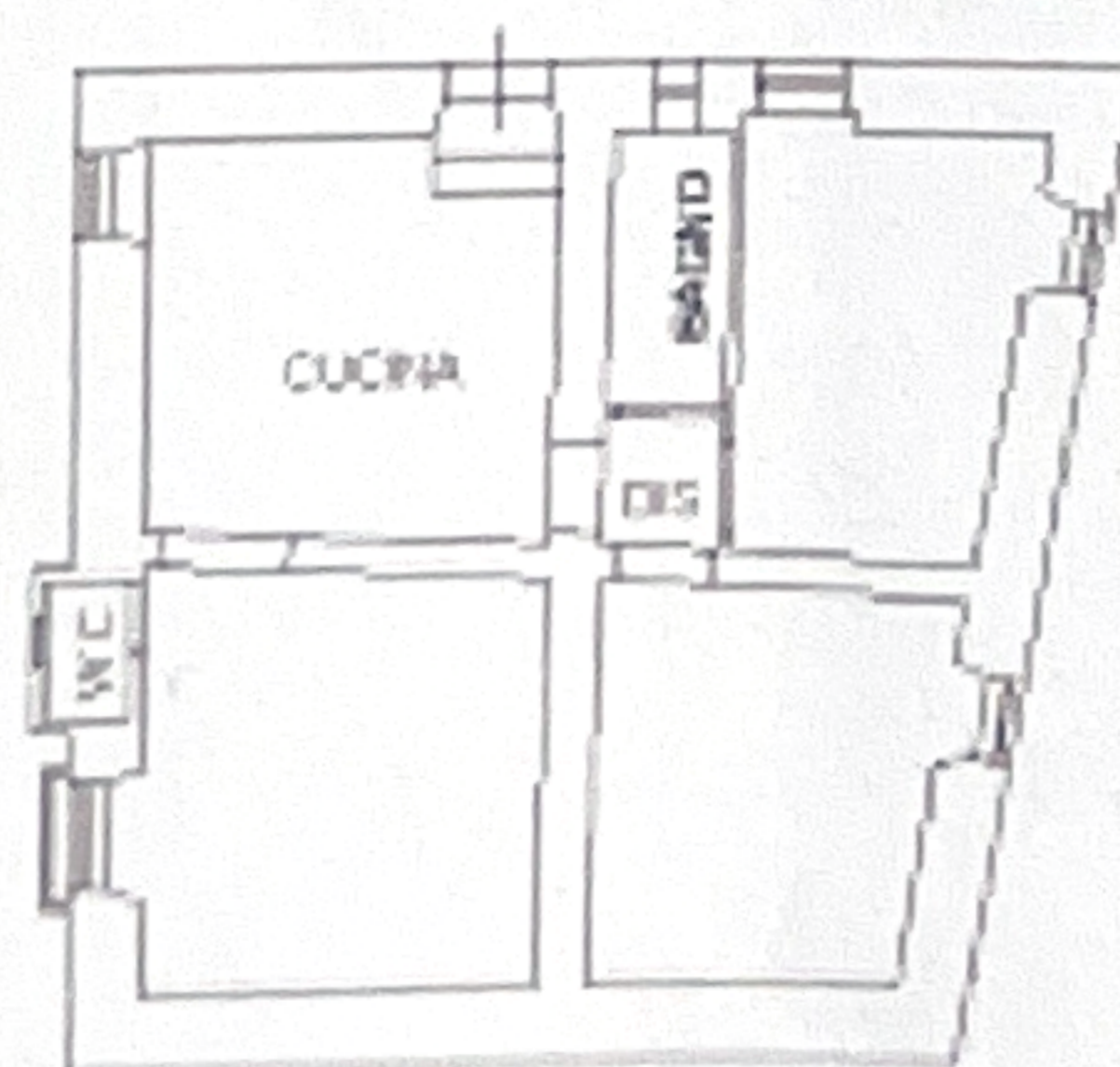

Ultima planimetria in atti

Data: 13/08/2021 - n. T38643 - Richiedente: PLMNNL71L41G482A

Totale schede: 1 - Formato di acquisizione: A4(210x297) - Formato stampa richiesto: A4(210x297)

Catasto dei Fabbricati - Situazione al 13/08/2021 - Comune di CIVITAVECCHIA (C771) - < Foglio: 13 - Particella: 337 - Subalterno: 7 >  
VIA REGINA MARGHERITA piano: S1-1;