

**Agenzia del Territorio
CATASTO FABBRICATI
Ufficio Provinciale di
Pescara**

Dichiarazione protocollo n. PE0042021 del 21/04/2005

Planimetria di u.i.u. in Comune di Moscufo

Contrada Astignano

civ. 1

Identificativi Catastali:

Sezione:

Foglio: 14

Particella: 684

Subalterno: 3

Compilata da:

Tomei Serena

Iscritto all'albo:

Architetti

Prov. Pescara

N. 1078

Scheda n. 1

Scala 1:200

Piano Terra

H.= 2.50

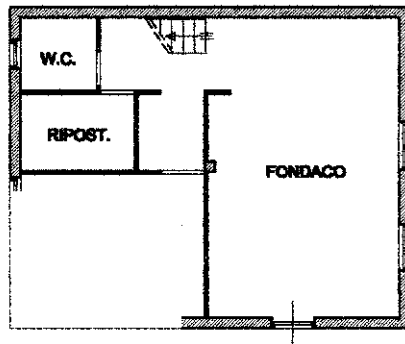

IL TECNICO

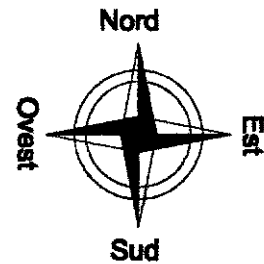

Ultima planimetria in atti

**Agenzia del Territorio
CATASTO FABBRICATI
Ufficio Provinciale di
Pescara**

Dichiarazione protocollo n. PE0042021 del 21/04/2005

Planimetria di u.i.u. in Comune di Moscufo

Contrada Astignano

civ. 1

Identificativi Catastali:

Sezione:

Foglio: 14

Particella: 684

Subalterno: 3

Compilata da:

Tomei Serena

Iscritto all'albo:

Architetti

Prov. Pescara

N. 1078

Scheda n. 2

Scala 1:200

Piano Primo

H. = 2.70

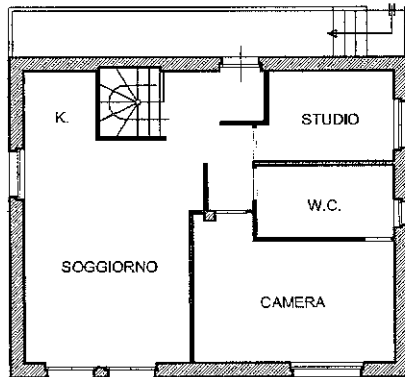

IL TECNICO

